ALEXANDER SPAIN
REAL ESTATE

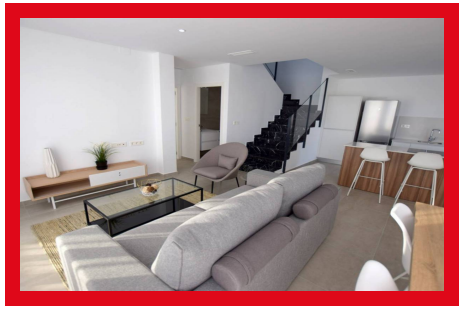

2025

3 Habitaciones | 2 Baños | 90m2 | Piscina

* VILLAS DISPONIBLES * Privado Residencial Villas independientes disponible construida sobre parcela de 140m2 y 105m2 superficie construida, cuenta con 3 dormitorios, 2 baños, , terrazas con increíbles vistas panorámicas.
Distribuidas en 2 niveles:
PLANTA BAJA: Encontramos un amplio Salón Comedor Integrado con la Cocina, 1 Patio, 1 Aseos, 1 Do...

Montesinos (Los) (La Herrada)	Precio: 328.900 €

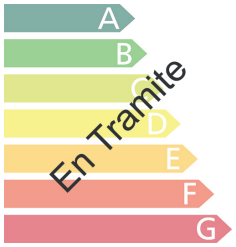

C. San Bartolomé nº 103 - Ed. Puerto Plaza I, B - Campello - 658891523 - www.www.alexanderspain.com - info@alexanderspain.com